La chanson du vieux chêne

♩ = 80 (Slow)

Cédric Dépret

Guitare Em Am Bm B7 Em

C'é-

7 𝄋 Am D7

tait un soir d'au tomn' il y a très long - temps un - e vie mo-no
si - lenc' quel que fois est long à sup-por - ter j'en ai vé cu des

12 GM Em

ton' dans un jar-din d'an tan sou - ve - nir d'un vieil homm' qui
jours à ne rien é cou-ter d'aut - res jours sont ve - nus trop

17 Am B7 Em

m'a don-né la vie quand le so-leil ray-onn' je pense en cor' à
long à sup por-ter des cris des ex plo sions il fal - lait ré - sis-

22 Em Am

lui les an - nées ont pas-sé comm' les pag' d'un ro - man j'en
ter j'ai per - du des a-mis com - plic' et con-fi - dents me

27 D7 GM Em

ai vu dé - fi - ler des his - toir' des a-mants com - ment vous ra-con-
ra con tant leur vie pen - dant des heur' du-rant Mais de - puis tout ce

32 Am B7

ter en un' chan-son seul-ment tout' ces an-nées pas-sées
temps je me suis tou jours dit qu'un beau jour de prin temps

36 Em Em Am

d'un arb - re vieil li - ssant Chan - son d'un vieux chên' ou - blié
tout ça ce s'rait fi - ni

42 D7 GM Em Am

chan - son des sou-ve nirs pas - sés sur - tout ne ja mais ef - fa cer

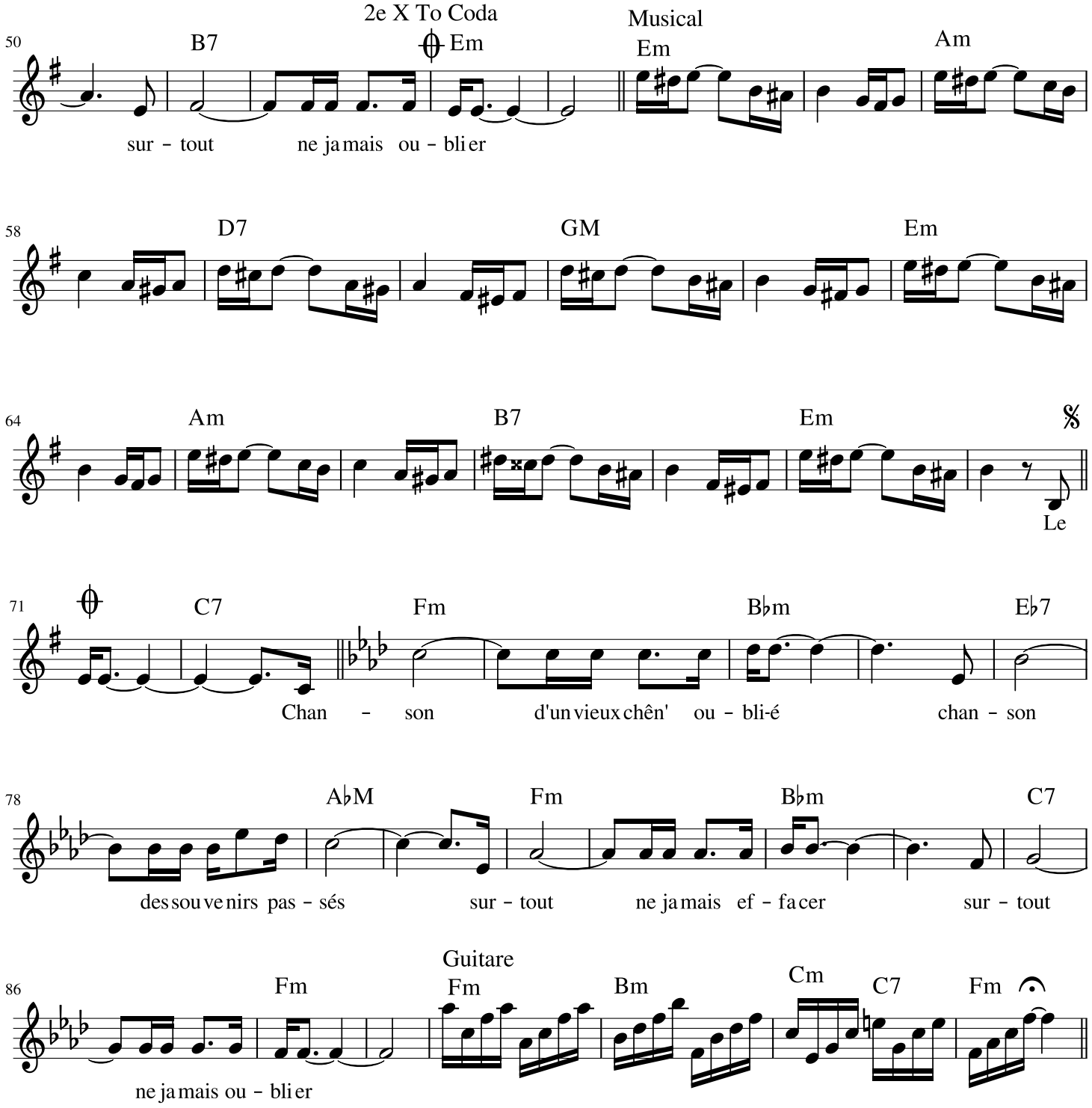
50
B7
2e X To Coda
Em
Musical
Em
Am
sur - tout
ne jamais ou - blier
58
D7
GM
Em
64
Am
B7
Em
Le
71
C7
Fm
B♭m
E♭7
Chan - son
d'un vieux chên' ou - bli-é
chan - son
78
A♭M
Fm
B♭m
C7
des souvenirs pas - sés
sur - tout
ne jamais ef - facer
sur - tout
86
Fm
Guitare
Fm
Bm
Cm
C7
Fm
ne jamais ou - blier

LA CHANSON DU VIEUX CHENE

C'était un soir d'automne
Il y a très longtemps
Une vie monotone
Dans un jardin d'antan

Souvenir d'un vieil homme
Qui m'a donné la vie
Quand le soleil rayonne
Je pense encore à lui

Les années ont passées
Comme les pages d'un roman
J'en ai vu défilé
Des histoires des amants

Comment vous raconter
En une chanson seulement
Toutes ces années passées
D'un arbre vieillissant

REFRAIN

Chanson d'un vieux chêne oublié
Chanson des souvenirs passés
Surtout ne jamais effacé
Surtout ne jamais oublié

Le silence quelquefois
Est long à supporter
J'en ai vécu des jours
A ne rien écouter

D'autres jours sont venus
Trop long à supporter
Des cris des explosions
Ils fallait résister

J'ai perdu des amis
Complices et confidents
Me racontant leur vie
Pendant des heures durant

Mais depuis tout ce temps
Je me suis toujours dit
Qu'un beau jour de printemps
Tout ça se s'rait fini

REFRAIN

REFRAIN