KUDURO CA BALANCE

Kuduro

Musique et paroles : Cédric Dépret

Gm Eb Bb

ku- du- ro

F Gm Eb Bb

F Gm Eb

Oh oh oh oh oh

ACCORDEON

Bb F Gm

Eb Bb F

Gm Eb

On a dan- sé sur le dis- co on à mêm' dan- sé la tech- no mais au- jour-
a- vez tout compris in- vi- tez donc tous vos a- mis à vous re-

Bb F Gm

d'hui on veut qu'ça boug' on va vous fair' le ku- du- ro ell' est trop ma- giqu' cet- te dans' et pour le
join- dre sur la pist' pour un grand mo- ment de fo- lie pré- pa- rez vous pour cet é- té le ku- du-

Eb Bb F

fun faut qu'ça ba- lanc' ce soir on se met dans le roug' on va tous par- tir en va- canc'
ro va dé- barquer vous se- rez tou s' les ar- tist' de cet- te dans' en- so- leil- lée

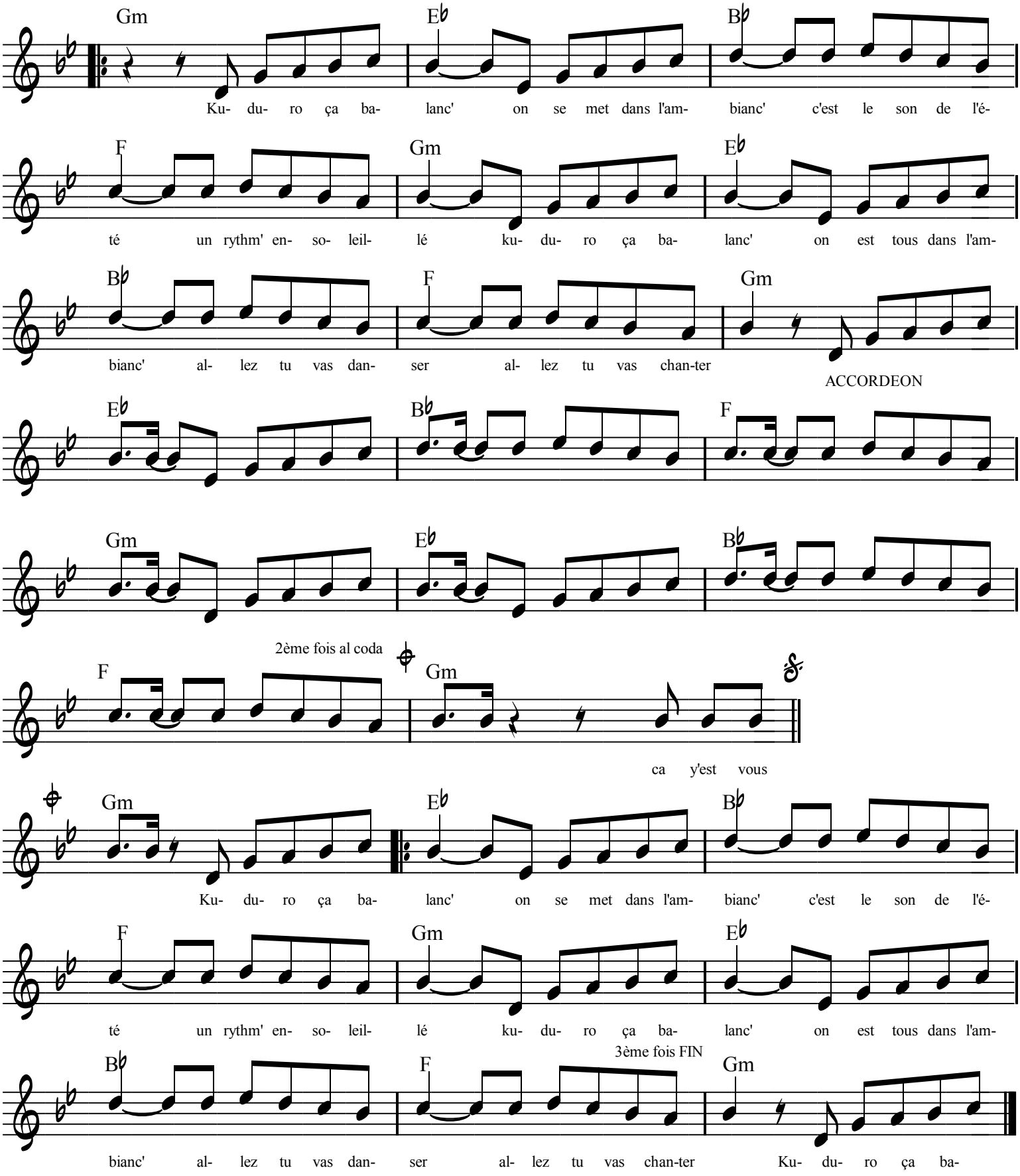
Gm Eb Bb
Ku- du- ro ça ba- lanc' on se met dans l'am- bianc' c'est le son de l'é-
F Gm Eb
té un rythm' en- so- leil- lé ku- du- ro ça ba- lanc' on est tous dans l'am-
Bb F Gm
bianc' al- lez tu vas dan- ser al- lez tu vas chan-ter
ACCORDEON
Eb Bb F
Gm Eb Bb
2ème fois al coda
F Gm
ca y'est vous
Gm Eb Bb
Ku- du- ro ça ba- lanc' on se met dans l'am- bianc' c'est le son de l'é-
F Gm Eb
té un rythm' en- so- leil- lé ku- du- ro ça ba- lanc' on est tous dans l'am-
3ème fois FIN
Bb F Gm
bianc' al- lez tu vas dan- ser al- lez tu vas chan-ter Ku- du- ro ça ba-